

Garches & vous ! la lettre

www.ville-garches.fr vendredi 22 octobre 2021 - n° 15

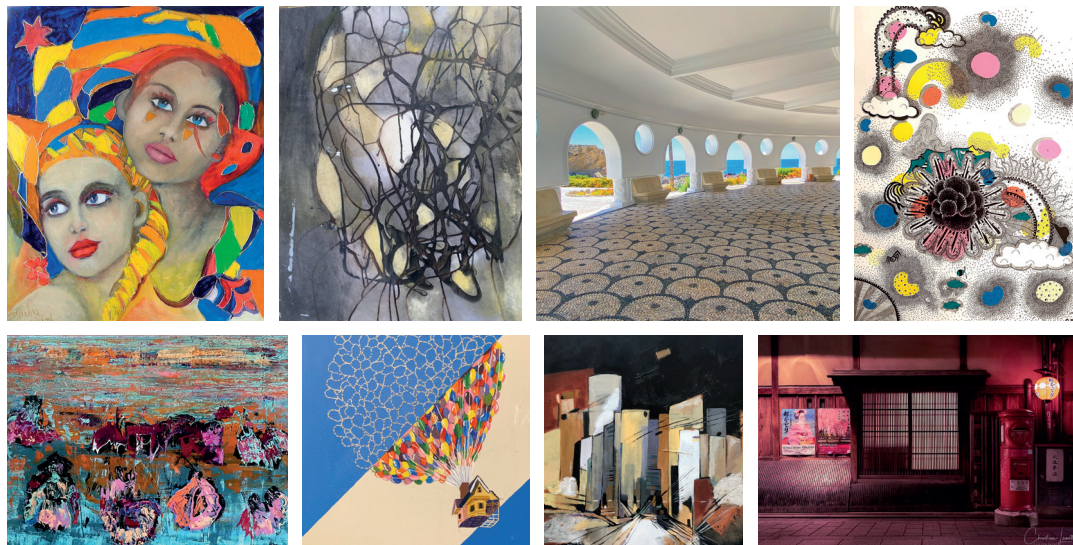

Admirez les œuvres de nos artistes Garchois à l'occasion de l'exposition Dedans / Dehors



Depuis hier et jusqu'au 21 novembre, le Centre Culturel Sidney Bechet vous accueille pour découvrir les œuvres originales des artistes Garchois de l'exposition Dedans / Dehors.

Une initiative culturelle lancée par la Ville pour permettre aux amateurs, professionnels, petits et grands de partager leurs émotions à l'issue du confinement. Des styles aussi variés que captivants qui célèbrent l'art sous toutes ses formes.



➤ Rendre la culture accessible grâce à un dispositif d'accueil et de projection adapté aux personnes en situation de handicap, tel est l'objectif du **nouveau projet du Centre Culturel Sidney Bechet** mené avec l'association

ciné ma différence

Ciné ma-différence. Le cinéma recrute actuellement une quinzaine de bénévoles pour renforcer l'équipe d'accueil, une fois par mois, lors de ces séances.



POUR EN SAVOIR PLUS
www.ville-garches.fr

➤ À l'approche de la Toussaint, nous vous rappelons que **le cimetière de Garches** est ouvert de 8h à 17h du lundi au vendredi et de 9h à 17h le dimanche et les jours fériés. Les 15 divisions du cimetière rebaptisées du nom d'une fleur, pour plus de poésie dans ce lieu de recueillement, verront leurs plaques prochainement installées.

En bref...

➤ Coworking

Jeanne Bécart, Maire de Garches, et Carine Ramé, présidente de l'association La Place Coworking, qui avait remporté l'appel à projets, ont signé la **convention de l'espace coworking ce mercredi 20 octobre** en présence de nombreux élus.



➤ Médaille d'équitation

La Ville félicite la garchoise **Clémence Hamet** pour sa performance au **Championnat de France d'équitation**, dans la discipline Dressage - Coupe enseignants 32 ans et moins, qui lui a permis d'obtenir la 2^{ème} place !



Agenda

➤ 9 novembre



SOUVENIR DU GÉNÉRAL DE GAULLE

Cérémonie commémorative devant la stèle Place de la Gare, boulevard du Général de Gaulle, à 18h30.

➤ 10 novembre



FERMETURE DÉFINITIVE DU CENTRE DE VACCINATION

Suite à la baisse de fréquentation du centre de vaccination et du fait du grand nombre de vaccinations complètes effectuées, le centre fermera ses portes à la fin de la journée.

➤ 11 novembre



ARMISTICE DE 1918

9h15 : Monument aux morts de l'hôpital R. Poincaré - 9h30 : Mémorial de l'Escadrille La Fayette - 10h15 : Monuments patriotiques du cimetière de la commune - 11h : Monument aux morts de la commune.